

### LEGENDE

**Festsetzungen**

- Grenze des Geltungsbereichs
- Sondergebiet Photovoltaik
- Baugrenze
- Flächen zum Schutz, zur Pflege und zur Entwicklung von Boden, Natur und Landschaft
- Flächen zum Anpflanzen von Bäumen und Sträuchern
- Flächen für die Landwirtschaft

**Hinweise**

- Flurstücksgrenze, Flurnummer
- Anbauverbotszone der Autobahn (40 m)
- 20 kV-Erdkabel
- Bemaßung
- 110 m Korridor (110 m vom äußersten Rand der befestigten Fahrbahn der Autobahn BAB 6)
- geplante Modulbelegung
- geplante Lage der technischen Infrastruktur
- geplante Lage der Einfriedung

## GEMEINDE KIRCHARDT

### BEBAUUNGSPLAN

#### "SONDERGEBIET PHOTOVOLTAIKANLAGE GROMBACHER MÜHLE"

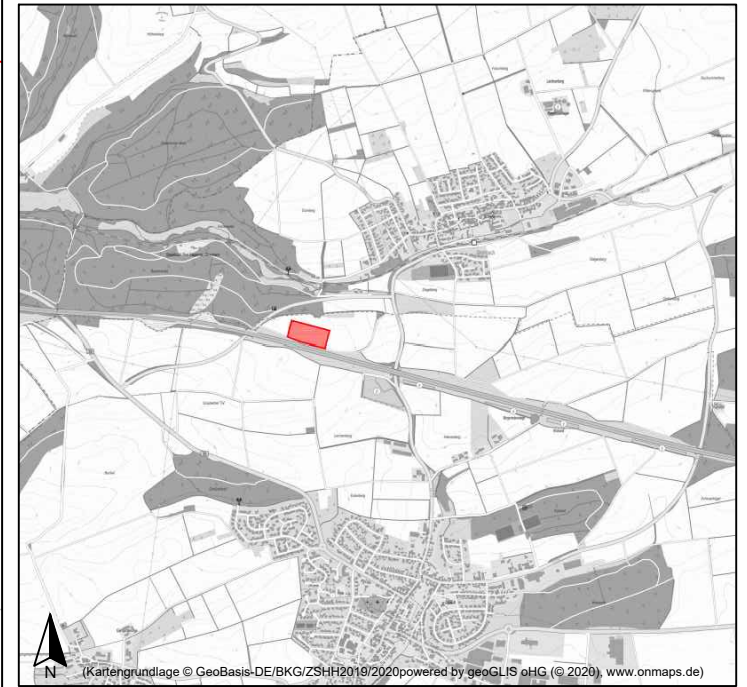

TEIL A PLANZEICHNUNG Maßstab 1: 1.000

Endfassung 21.06.2021

Gemeinde Kirchardt, den .....

Gerd Kreiter, Bürgermeister

Die Naturschutzplaner GmbH  
 Nürnberger Straße 28  
 74074 Heilbronn  
 Tel.: 07131 - 1245331  
 Email: info@naturschutzplaner.de