

# BESTUHLUNG - STUHLREIHEN 424 SP

Summe Sitzplätze: 424 (- 16 Sitzplätze)  
 Summe Behindertenplätze: 4 (-16 Sitzplätze)

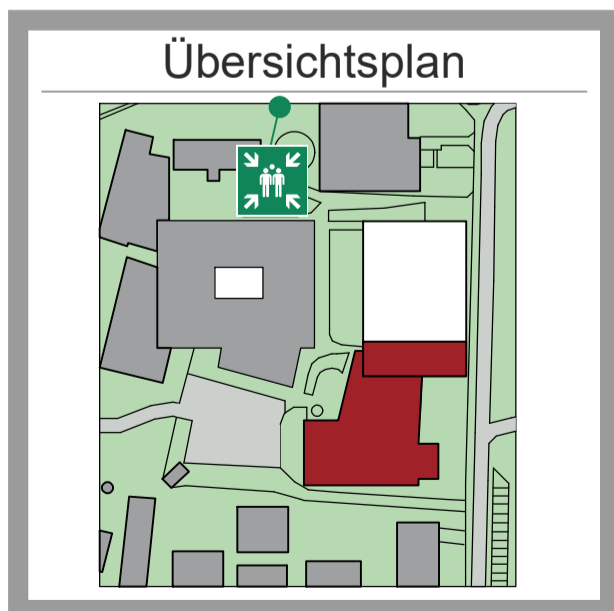
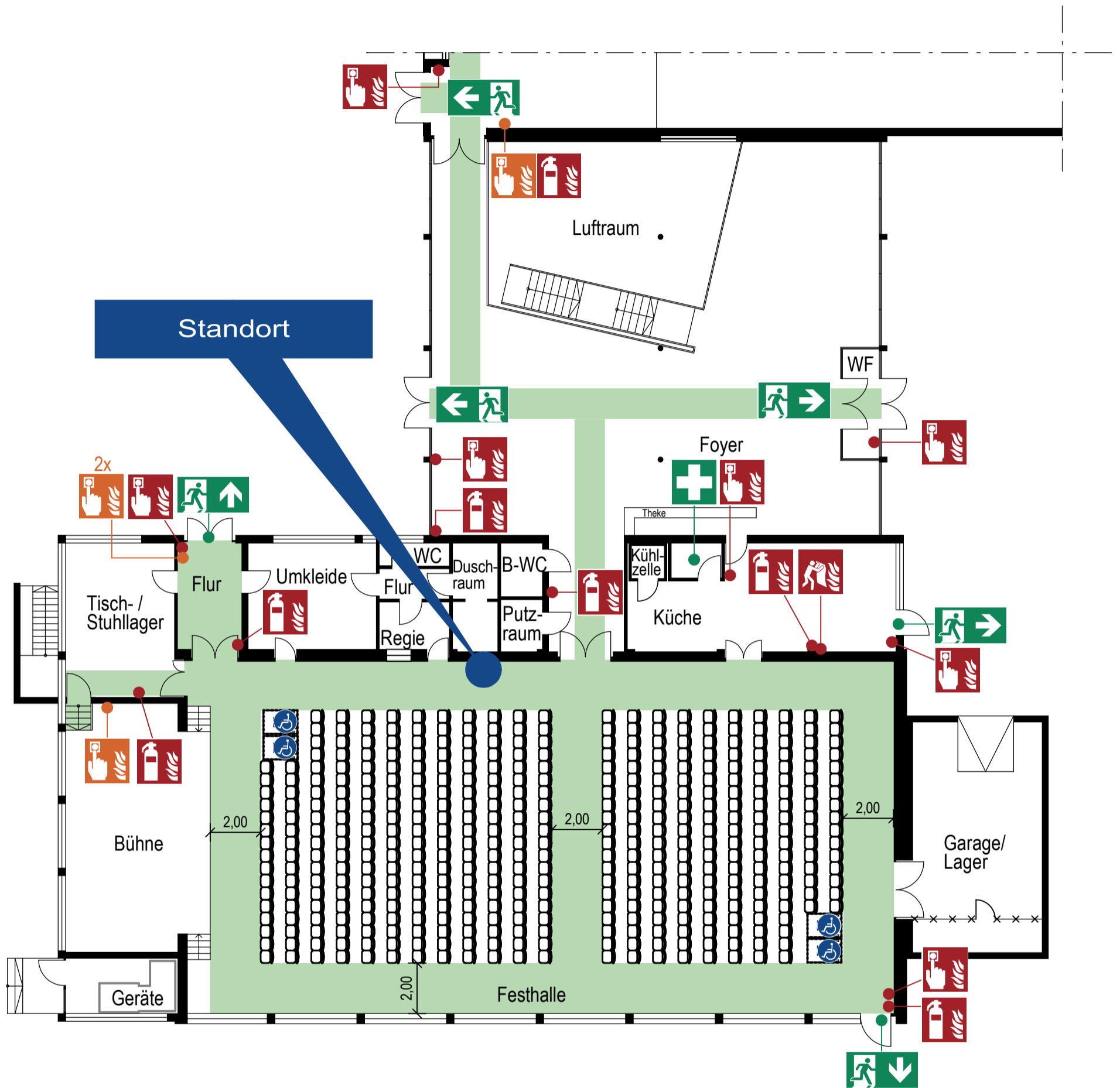

### Verhalten bei Unfällen

Ruhe bewahren

- 1. Unfall melden** **Telefon: 112**  
 Wo geschah es?  
 Was geschah?  
 Wie viele Verletzte?  
 Welche Arten von Verletzungen?  
 Warten auf Rückfragen!
- 2. Erste Hilfe**   
 Absicherung des Unfallortes  
 Versorgung der Verletzten  
 Anweisungen beachten
- 3. Weitere Maßnahmen**  
 Rettungsdienste einweisen  
 Schaulustige entfernen

### Verhalten im Brandfall

Ruhe bewahren

- 1. Brand melden**   
 Brandmelder betätigen oder  
**Telefon: 112**  
 Wo brennt es?  
 Was brennt?  
 Wie viel brennt?  
 Welche Gefahren?  
 Warten auf Rückfragen!
- 2. In Sicherheit bringen**   
 Gefährdete Personen mitnehmen  
 Türen und Fenster schließen  
 Gekennzeichneten Rettungswegen folgen  
  
 Sammelstelle aufsuchen  
 Anweisungen beachten
- 3. Löschversuch unternehmen**   
 Feuerlöscher benutzen

**Legende:**

- Rettungsweg
- Erste-Hilfe
- Feuerlöscher
- Brandmelder
- Löschdecke
- Rauch- und Wärmeabzugsanlage, Bedienstelle
- Standort
- Sammelstelle
- Rettungsweg/ Notausgang
- Rollstuhlplatz

Objekt: Festhalle  
 Schillerstraße 23, 74912 Kirchartd

Gebäude: Mehrzweckhalle      Geschoss: Erdgeschoss

Stand: 11/2024 AS      Plan-Nr.: Bestuhlung 424 Sitzplätze

Planersteller: **SFC Brandschutz GmbH**  
 Oberer Renngrund 37  
 74889 Sinsheim  
 07261 / 40776-70